第38回 2024びわ湖大花火大会

グルメマップ

GOURMET MAP

8/8 THU

JR大津駅 京阪電車 びわ湖浜大津駅 エリア

JR膳所駅 京阪電車 京阪膳所駅 エリア

花火の観覧前や観覧後にぜひ寄ってみてね。

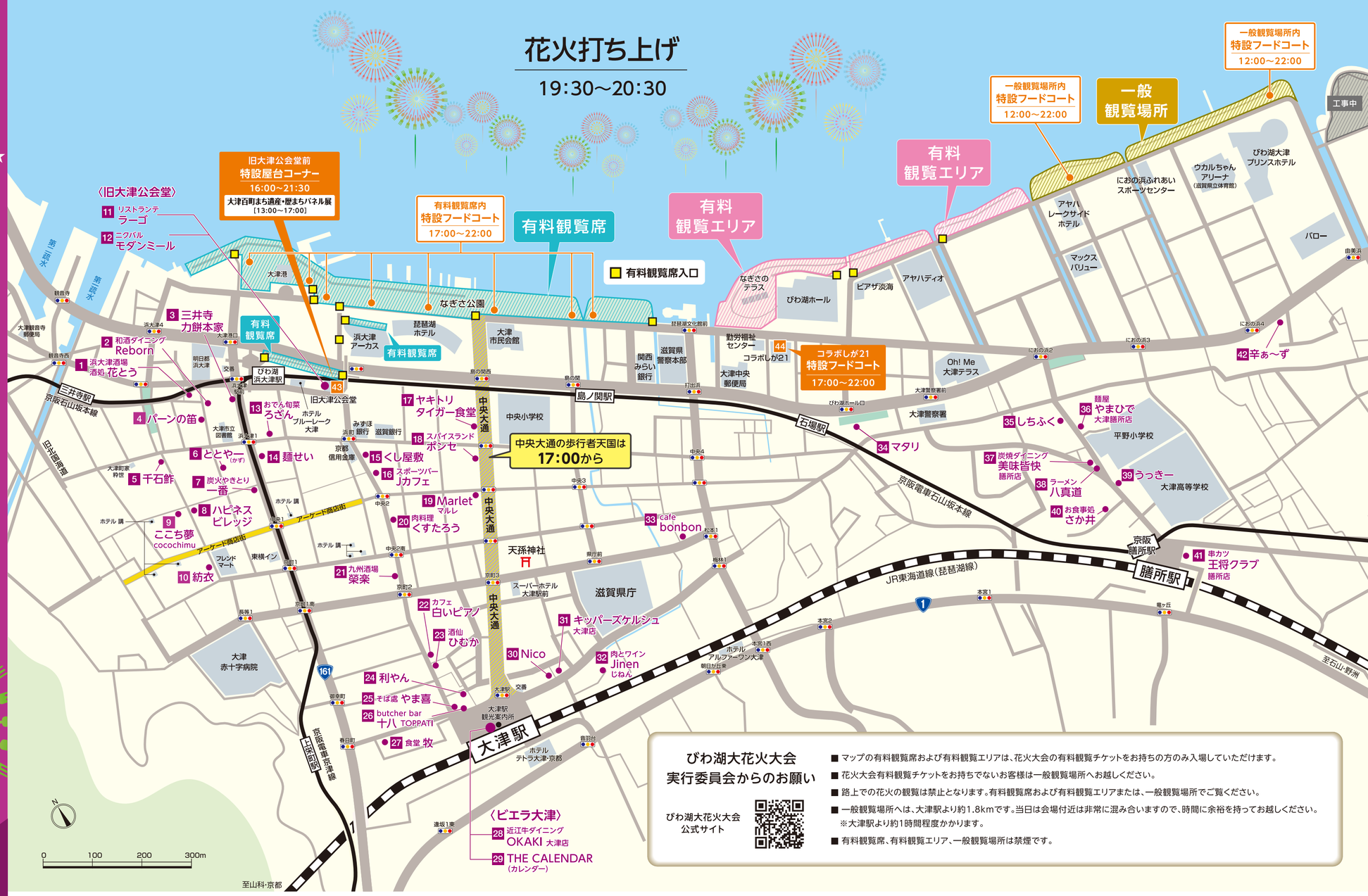

びわ湖大花火大会 実行委員会からのお願い

- マップの有料観覧席および有料観覧エリアは、花火大会の有料観覧チケットをお持ちの方のみ入場していただけます。
- 花火大会有料観覧チケットをお持ちでないお客様は一般観覧場所へお越しください。
- 路上での花火の観覧は禁止となります。有料観覧席および有料観覧エリアまたは、一般観覧場所でご覧ください。
- 一般観覧場所へは、大津駅より約1.8kmです。当日は会場付近は非常に混み合いますので、時間に余裕を持ってお越しください。
  ※大津駅より約1時間程度かかります。
- 有料観覧席、有料観覧エリア、一般観覧場所は禁煙です。

びわ湖大花火大会 公式サイト

営業時間

営業時間　花火打ち上げ時間／19:30〜20:30

※表記の営業時間は、花火大会当日(8/8)限定です。

1	浜大津酒場 酒処 花とう	
2	和酒ダイニング Reborn	L.O 22:00
3	三井寺力餅本家	7:00〜
4	パーンの笛	
5	千石鮓	売り切れ次第終了
6	ととやー(かず)	
7	炭火やきとり 一番	
8	ハピネスビレッジ	
9	ここち夢 cocochimu	
10	紡衣 tsumugi	
11	リストランテ ラーゴ	
12	ニクバル モダンミール	L.O 13:30 / L.O 22:00
13	おでん旬菜 ろざん	
14	麺せい	
15	くし屋敷	
16	スポーツバー Jカフェ	L.O 22:30
17	ヤキトリタイガー食堂	
18	スパイスランド ポンセ	
19	Marlet マルレ	
20	肉料理 くすたろう	
21	九州酒場 榮楽	
22	カフェ 白いピアノ	
23	酒仙 ひむか	
24	利やん	L.O 23:00
25	そば處 やま喜	
26	butcher bar 十八 TOPPATI	
27	食堂 牧	
28	近江牛ダイニング OKAKI 大津店	
29	THE CALENDAR	
30	Nico	
31	キッパーズケルシュ 大津店	
32	肉とワイン Jinen じねん	最終入店 16:30
33	cafe bonbon	
34	マタリ	売り切れ次第終了
35	しちふく	
36	麺屋 やまひで 大津膳所店	L.O 14:30
37	炭焼ダイニング 美味皆快 膳所店	L.O 23:30
38	ラーメン 八真道	スープがなくなり次第終了
39	うっきー	L.O 23:00
40	お食事処 さか井	
41	串カツ 王将クラブ 膳所店	
42	辛ぁ〜ず	
43	旧大津公会堂前 特設屋台コーナー	
44	コラボしが21 特設フードコート (びわ湖ホール前)	
	有料観覧席 特設フードコート	
	一般観覧場所内 特設フードコート	

※店の都合により、営業時間が変更になる場合があります。

★未成年者の飲酒は、法律で禁止されています。　★当日花火会場周辺は大変混雑いたしますので、公共交通機関をご利用ください。

びわ湖大花火大会実行委員会　おもてなし部会

第38回 2024びわ湖大花火大会

グルメマップ店舗一覧

表記の営業時間は、花火大会当日(8/8)限定です

は当日メニューです。 TAKE OUT はテイクアウトメニューがあるお店です。 喫煙可 マークのついた喫煙可店舗は未成年者の入店ができない場合がございます。

1 浜大津酒場 酒処 花とう

【営業時間】
17:00~22:00
【住所】浜大津2-4-12
【定休日】日曜日・火曜日
☎077-523-5288
WEB SITE

路面電車が目の前を通る風情のある居酒屋です。狭い店ですが皆んなでガヤガヤやっています。お酒に合うメニューも50~60種類揃えておりますので、お気軽にお越しください。

2 和酒ダイニング Reborn 喫煙可

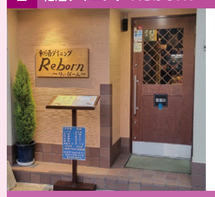

【営業時間】
17:00~23:00
(L.O 22:00)
【住所】浜大津2-1-17
【定休日】月曜日
☎077-522-3993

きき酒師が厳選した日本酒、焼酎、総計200種以上を取り揃え、地元食材を使用した和洋居酒屋メニューをご用意しております。

3 三井寺力餅本家 TAKE OUT

【営業時間】
7:00~19:00
【住所】浜大津2-1-30
【定休日】無休
☎077-524-2689
HOME PAGE

風味豊かな青大豆の特製きな粉をたっぷりまぶした「力餅」。店内でしか味わえない出来立てをご賞味ください。

4 パーンの笛

【営業時間】
18:00~22:00
【住所】浜大津2-2-26
【定休日】日曜日・月曜日・祝日
☎090-5979-2730

物語の第三章はライブとスコッチとレアなジャパニーズウイスキー、赤いドアと共に物語はまだまだ続きます。

5 千石鮓 TAKE OUT

当日のお弁当は売切れ次第終了となります

【営業時間】
11:00~
【住所】長等3-3-42
【定休日】月曜日
☎077-524-3234

店頭で持ち帰り用のお弁当を販売いたしますので、是非ご賞味ください。当日は混み合いますので、前日までのご予約をおすすめします。《ご予約優先》

6 ととやー かず 喫煙可

【営業時間】
17:30~22:30
【住所】長等3-1-14
【定休日】火曜日
☎077-521-0585
HOME PAGE

魚を中心にお客様の好みに応えられる食材を取り揃え、この季節ならではの鱧と鮎で舌鼓をうっていただきたいと思っております。

7 炭火やきとり 一番 喫煙可

【営業時間】
17:30~24:00
【住所】長等2-10-22
【定休日】不定休
☎077-521-8989

当店は炭火で焼くやきとり専門店です。高熱1000度で焼くやきとりはジューシーで美味しく、安全な健康食品です。

8 ハピネスビレッジ

【営業時間】
11:00~18:00
【住所】長等2-9-17
【定休日】日曜日・祝日・水曜日
☎077-522-4874

落ち着いた店内で様々な紅茶やシフォンケーキ、お食事をご用意しております。カフェの冷麺もお楽しみください。

9 ここち夢 cocochimu

【営業時間】
17:00~23:00
【住所】長等2-8-32
【定休日】日曜日・月曜日
☎070-2300-5576

当日特別メニュー
・牛すじカレー
・冷やし梅そうめん

ジャスとおいしいごはんのお店。少人数のお食事会、おひとりでも気楽に来ていただけます。Liveやランチも充実!

10 紡衣 TAKE OUT

テイクアウト
夜は店頭で販売します。
(17:00~20:30)

【営業時間】
11:00~14:30
【住所】長等2-3-42
平幸ビル1F
【定休日】不定休
☎077-572-8408

近江牛専門店の姉妹店としてオープンした定食屋。肉ソムリエが厳選したお肉と副菜が楽しめます。夜は近江牛の一品と地酒やワインもご提供しています。

11 リストランテ ラーゴ 要予約

【営業時間】
昼)11:30~14:00
夜)17:00~19:00
※夜はスペシャルディナーの事前予約のみ営業
【住所】浜大津1-4-1
旧大津公会堂1F
【定休日】月(祝日営業)
☎077-525-2701

スペシャルディナー(要予約)15,000円(税サ別) ※17時スタート・19時終了

登録有形文化財旧大津公会堂の専用口の重厚な扉を開けると非日常な世界。大津唯一の「リストランテ」をこの機会に是非。

12 ニクバル モダンミール

【営業時間】
昼)11:00~14:00
(L.O 13:30)
夜)17:00~22:30
(L.O 22:00)
【住所】浜大津1-4-1旧大津公会堂 1F
【定休日】日曜日
☎077-522-1630

滋賀県特産品の近江牛をリーズナブルに提供しているオシャレな近江牛グリル&バーです。

13 おでん旬菜 ろざん 喫煙可

【営業時間】
17:30~24:00
【住所】浜大津1-2-3
聖龍ビル1F
【定休日】日曜日
☎077-526-1163

県下No.1のおでんや厳選素材のお造りなど、個人店ならではの旨い料理、旨いお酒をご堪能ください。

14 麺せい

【営業時間】
昼)11:00~14:00
夜)16:30~21:00
【住所】中央1-6-15
【定休日】日曜日
☎077-522-8021

麺類(太麺、細麺、そば)、出汁は全て自家製。夏の人気メニューは天ざる(細麺)、野菜たっぷりのサラダ麺(細麺)、山菜とトロロの絡む食感が最高の山かけ(細麺・太麺)です。

15 くし屋敷

【営業時間】
昼)11:30~13:30
夜)17:00~22:00
【住所】中央2-2-9
【定休日】日曜日
☎077-527-1001
HOME PAGE

旬の鮮魚、近江牛そして地酒、その他多く取りそろえております。是非お待ちしております。

16 スポーツバー Jカフェ TAKE OUT

テイクアウト
(15:00~19:00)
牛串(国産メス)
ビール・チューハイ

【営業時間】
昼)11:30~14:00
夜)19:00~23:00
(L.O 22:30)
【住所】中央2-2-5
フレイアビル2F
☎077-527-9101

当店の牛肉は国産のメス牛で、伊賀の直営農場で特別に育てた放牧牛です。

17 ヤキトリタイガー食堂

【営業時間】
15:00~24:00
【住所】浜町9-28
【定休日】水曜日
☎077-522-0115

当日特別メニュー
・ドリンク各種
・揚げ物や焼き鳥
(数量限定)

お店は大津駅から下った左手の赤い垂れ幕が目印です!炭火の焼き鳥と鰻と店長が売りの居酒屋です。

18 スパイスランド ポンセ TAKE OUT

当日特別メニュー
店頭にて生ビール、レモンサワー(500円)特製カレーなど販売

【営業時間】
昼)11:30~14:00
夜)16:00~21:00
【住所】中央2-4-23
ZENSAPOBldg 1F
【定休日】月曜日
☎077-522-6530

カレーライスの美味しい中華料理店。広い店内でゆったりとお食事していただけます。名物カツカレーはヤミツキになる美味しさ!

19 Marlet マルレ TAKE OUT

当日特別メニュー
びわ湖花火弁当(2000円)
その他いろいろご用意しております。

【営業時間】
10:00~21:00
【住所】中央2-5-18
【定休日】水曜日
☎077-526-7025

築100年の町家をお酒落で落ち着いた雰囲気のカフェスタイルにリノベーション。旬の魚を毎日仕入れ、肉は田中牧場直送の近江牛を使用。

20 肉料理 くすたろう TAKE OUT

テイクアウト
近江牛風味の焼肉重弁当
(1500円)

【営業時間】
11:30~19:00
【住所】中央2-1-9
【定休日】月曜日・火曜日
水曜日夜
☎077-523-0676

黒毛和牛の風味を味わえるお店です。近江牛を是非お楽しみください。

21 九州酒場 榮楽 喫煙可

【営業時間】
16:00~22:00
【住所】京町1-3-41
【定休日】日曜日
☎090-6751-0991
WEB SITE

鹿児島の地鶏のお造りやさつま揚げなど色々とご用意しています。芋焼酎を飲んだことのない方はぜひ飲んでみてくださいね!

22 カフェ 白いピアノ TAKE OUT

当日特別メニュー
(ランチタイム後)
花火大会特別メニューにて営業(生ビール、冷やし胡瓜、コロッケなど)
※テイクアウトもできます

【営業時間】
10:00~22:00
【住所】末広町4-2
【定休日】土曜日・日曜日・祝日
☎077-548-8883

白いグランドピアノが目をひくランチとカフェのお店です。日替わりランチが特におすすめです。

23 酒仙 ひむか

当日特別メニュー
花火大会特別限定メニューで営業

【営業時間】
17:00~22:30
【住所】末広町3-3
【定休日】日曜日・祝日
☎077-526-4353

厳選食材の料理とともに、唎酒師が厳選した全国の地酒と本格焼酎が楽しめます。座敷、個室、テーブル席、カウンター席があります。

24 利やん 喫煙可

【営業時間】
17:30~24:00
(L.O 23:00)
【住所】末広町2-3
大登ビル1F
【定休日】土曜日・日曜日・祝日
☎077-525-2712
WEB SITE

名物の年中食べられるおでんや豆腐だし巻きなどメニューは豊富!滋賀の地酒もご用意しております。

25 そば處 やま喜

【営業時間】
11:00~21:00
【住所】末広町2-3
【定休日】日曜日・祝日
☎077-522-2849
WEB SITE

ランチから飲んだ後の締めまで、当店自慢のそば・うどんをぜひどうぞ! ご予算に合わせたコース料理も対応いたします。

26 butcher bar 十八 TOPPATI

【営業時間】
17:30~23:00
【住所】末広町2-25
【定休日】月曜日
☎077-522-2299

大津駅前!近江牛を食べるなら十八へ!!時間無制限飲み放題も人気です。ご来店お待ちしております!

27 食堂 牧 喫煙可 TAKE OUT

店舗前でドリンクやフードを販売します!

【営業時間】
11:30~23:00
【住所】春日町8-12
☎077-523-0010

当日特別メニュー
ランチ、ディナー共に限定コースをご用意

旬の新鮮な魚や近江牛など食材にこだわってシンプルに美味しいものだけをご提供しております!

28 近江牛ダイニング OKAKI 大津店 TAKE OUT

テイクアウト
店頭で弁当や揚げ物を販売!
近江牛焼肉重 1080円 コロッケ 160円
近江牛すき焼重 1080円
近江牛メンチカツ 300円

【営業時間】
11:00~15:00
【住所】春日町1-3
【定休日】火曜日
☎077-510-1839
HOME PAGE

自社牧場直営近江牛レストランでぜひ近江牛をご賞味ください。

29 THE CALENDAR カレンダー

【営業時間】
11:00~16:00
【住所】春日町1-3
ピエラ大津2F
【定休日】年中無休
☎077-526-9090
HOME PAGE

大津駅徒歩1分。レストラン・カフェ・ラウンジ・ピアガーデン・BBQなど昼夜問わず愉しんでいただけます。

30 Nico ニコ 喫煙可

当日特別メニュー
花火大会Set 4000円
ドリンク1杯・
おすすめフード3品

【営業時間】
17:00~23:30
【住所】梅林1-3-25
大津駅前第一森田ビル2F
【定休日】日曜日・祝日
☎050-5488-4001

クラフト生ビール4種・各国ビール10種・近江八幡地ビールTwoRabbit12種・絶品スペアリブなどございます。

31 キッパーズケルシュ 大津店 喫煙可

【営業時間】
11:30~22:00
【住所】梅林1-3-4
【定休日】火曜日
☎077-526-3941

大津駅すぐ! お酒もフードも充実しているピアパブです!

32 肉とワイン Jinen じねん 要予約

【営業時間】
12:00~19:00(最終入店16:30)
【住所】梅林1-2-20
【定休日】火曜日・水曜日
☎080-7703-7617

当日特別メニュー
炭火焼きランチセットまたは、ディナーコースの事前予約のみの営業

大津駅から徒歩3分なのに隠れ家すぎると噂のレストラン。近江牛や熟成肉の炭火焼きステーキと美味しいワインでおなかと心を満たして花火大会へGO!

33 cafe bonbon

当日特別メニュー
プレートご飯(ドリンク付)
1,300円~
ケーキセット 1,300円~

【営業時間】
11:00~17:00
【住所】京町4-5-23
フォレスト京町ビル 1-A
【定休日】日曜日・月曜日・祝日 他
☎077-523-0808

34 マタリ TAKE OUT

当日特別メニュー
カツサンド(3切)
1パック 500円

【営業時間】
17:00~完売次第終了
※テイクアウト営業のみ
【住所】打出浜4-14
【定休日】土曜日・日曜日
・祝日
☎077-522-6172

昭和33年創業の喫茶店が作る、名物『カツサンド』。花火大会当日はテイクアウトのみの営業。売り切れ御免!!

35 しちふく TAKE OUT

花火前に店頭で屋台を出します!

【営業時間】
花火終了~24:00
【住所】馬場1-4-20
【定休日】日曜日
☎077-521-8868

当日特別メニュー
鴨ロース、牛ステーキ
ローストビーフ、など

膳所駅徒歩5分の居酒屋です。当日はできるだけ早く提供できる特別メニューでの営業となります。心よりお待ちしております。

36 麺屋 やまひで 大津膳所店

【営業時間】
11:30~15:00
(L.O 14:30)
【住所】馬場1-11-2
【定休日】不定休
☎050-1090-7319

滋賀県初進出の「台湾まぜそば」のお店。やみつき旨辛ミンチでパワーチャージ! コラーゲンたっぷり濃厚鶏白湯ラーメンやつけ麺も人気♪

37 炭焼ダイニング 美味皆快 膳所店

【営業時間】
17:00~24:00
(L.O 23:30)
【住所】馬場1-4-30
スペースVANVA 1
【定休日】月曜日
☎077-524-6781

炭火焼にこだわった美味しい料理とジャズの流れる空間で、自然の恵みでおもてなし致します。但馬鶏、京都牛、市場直送魚介、自家製豆腐。

38 ラーメン 八真道 TAKE OUT

当日特別メニュー
テイクアウトにて販売します

【営業時間】
11:30~22:00
スープが無くなり次第終了
【住所】馬場1-4-33
【定休日】月曜日

長時間焚いて鶏の旨みを凝縮した鶏白湯スープにプライムハード100%使用した特製麺を楽しんでください。

39 うっきー 喫煙可

【営業時間】
17:00~24:00
(L.O 23:00)
【住所】馬場1-3-1
【定休日】月曜日
その他不定休
☎077-524-2004

膳所駅から徒歩3分。本場月島もんじゃ焼きをはじめ、鉄板焼きやお好み焼き、お酒の種類も豊富にございます!

40 お食事処 さか井

【営業時間】
11:30~15:00
17:00~22:00
【住所】馬場2-6-63
【定休日】日曜日・祝日
☎077-522-6871

膳所駅から歩いてすぐ! 和の空間にこだわったお店です。うどん、そば、丼物他、お飲み物もございますのでお気軽にお立ち寄りください。

41 串カツ 王将クラブ 膳所店

【営業時間】
17:30~23:00
【住所】馬場2-11-10
【定休日】月曜日
☎077-574-7455
WEB SITE

串カツの本場大阪の味そのまま!約30銘柄の地酒を中心にアルコール類も充実しております。

42 辛ぁ~ず 喫煙可 ※夜のみ

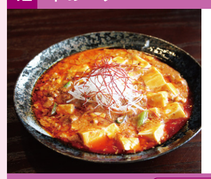

【営業時間】
昼)11:00~14:00
夜)17:00~23:00
【住所】西ノ庄11-6 2F
【定休日】不定休
☎077-572-9512

あなたの好みに合わせてカスタマイズ出来る麻婆豆腐をご提供いたします。

当日特別メニュー
花火大会特別メニューでの営業となります